

Epidemia da COVID-19 em Salvador

Atos legais, trabalho remoto e Auxílio Emergencial

Atos legais promulgados pelo município de Salvador

Um aspecto importante para análise da situação da pandemia da COVID-19 é a implementação de medidas de distanciamento social e a adesão da população a essas medidas.

Em 16 de março, o estado da Bahia promulgou seus primeiros decretos. O Decreto nº 19.529 regulamentou um conjunto de medidas temporárias de restrição de circulação e funcionamento de estabelecimentos, salientando a necessidade de isolamento social e quarentena como formas de evitar o contágio pelo vírus (*BAHIA, 2020*).

A prefeitura de Salvador editou 125 decretos e leis no período de 12/03/2020 a 05/08/2020, a maioria relacionada a restrição de atividades e crédito.

A grande maioria dos decretos (cerca de 85%) referiu-se à restrição de atividades e créditos

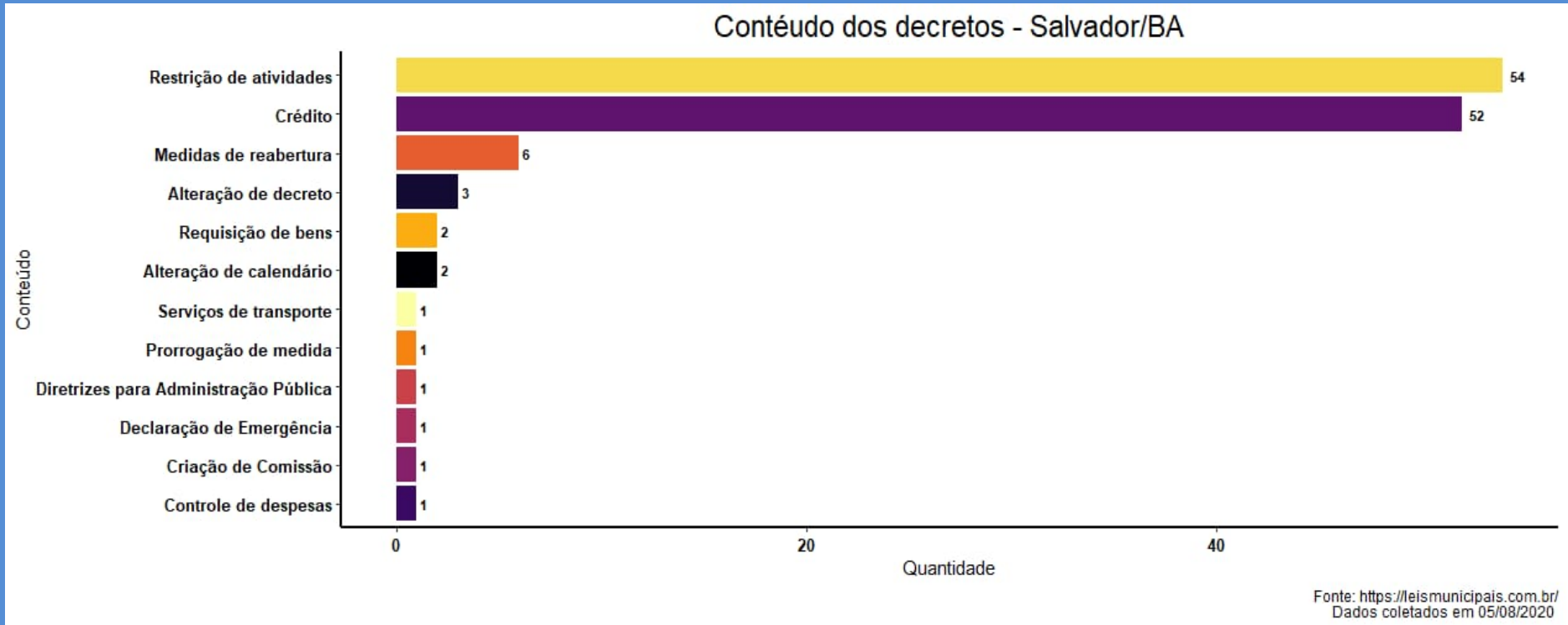

No início da pandemia (março e abril), a maioria dos decretos implementavam medidas de restrição de atividades. Nos meses subsequentes, destacam-se as medidas de proteção social, relacionados a créditos .

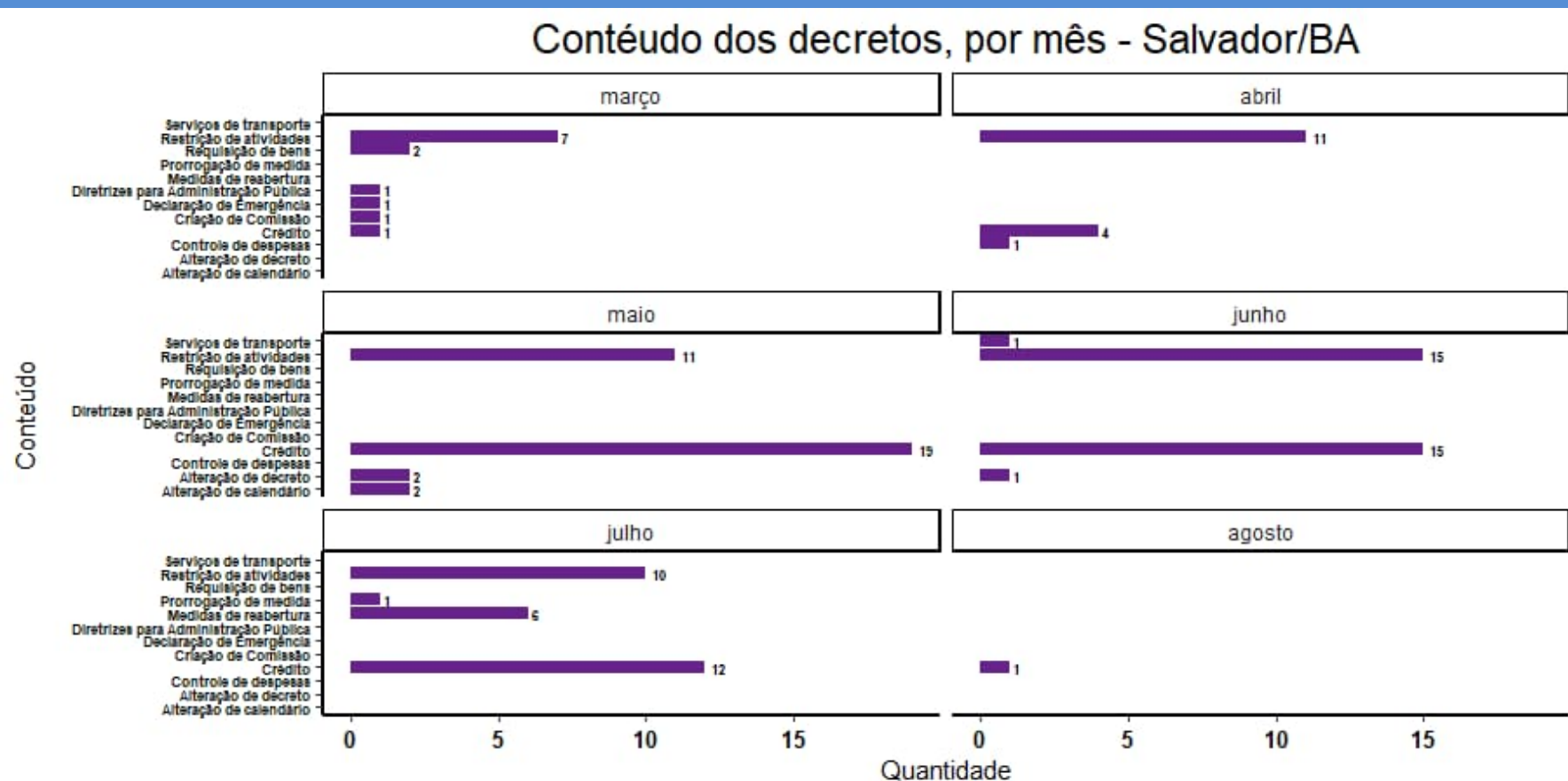

Trabalho remoto

Segundo dados da PNAD-COVID-19, na primeira semana de Julho de 2020, haviam 8,3 milhões de brasileiros trabalhando de forma remota em todo o país. Na cidade de Salvador eram cerca de 150 mil pessoas em sistema de home office/teletrabalho até o início de agosto (IBGE).

Um panorama dos trabalhadores em home office em Salvador é apresentando nos gráficos a seguir.

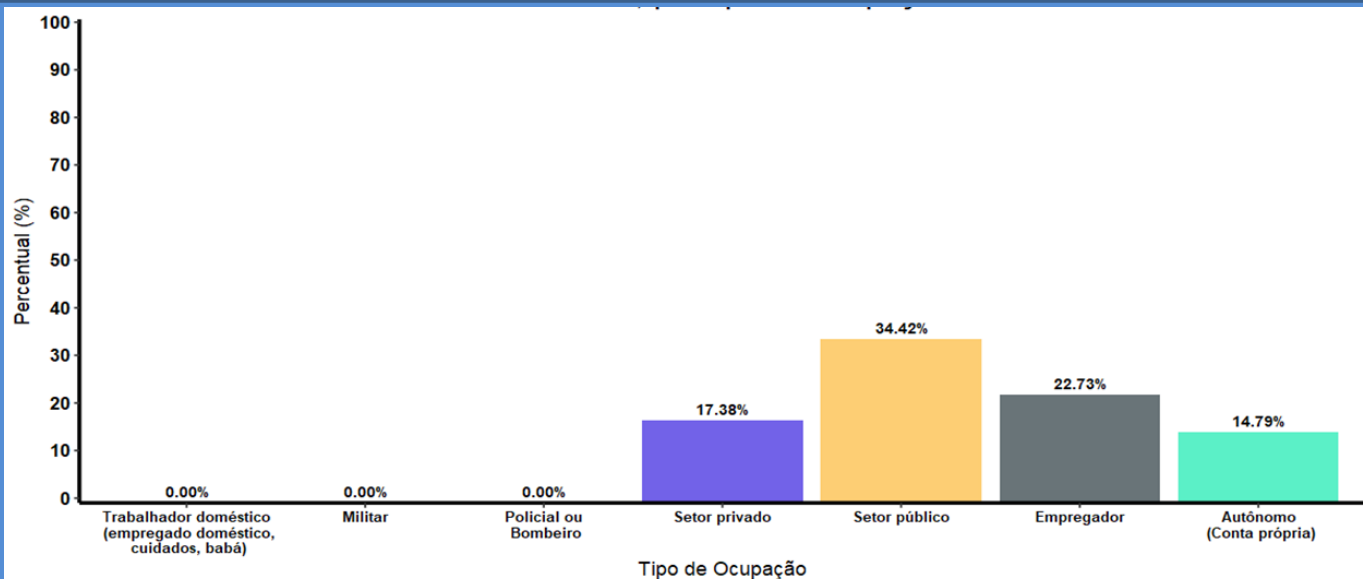

Fonte: Microdados da Pnad Covid19 - IBGE. Junho 2020.

Obs¹: Pessoas em home office = No dicionário -> C013 - Na semana passada, o(a) Sr(a) estava em trabalho remoto (home office ou teletrabalho)? R = Sim

Obs²: Total = No dicionário -> C001 - Na semana passada, por pelo menos uma hora, trabalhou ou fez algum bico? R=Sim

Obs³: Percentual em relação ao total = C013/ C001

Trabalhadores em home office, por tipo de ocupação

Tipo de ocupação	Total		Em home office	
	N		N	Proporção Ocupação/Total
Trabalhador doméstico (empregado doméstico, cuidados, babá)	41.207		-	0,00%
Militar	2.929		-	0,00%
Policial ou Bombeiro	4.963		-	0,00%
Setor privado	409.804	71.205	17,38%	47,22%
Setor público	110.096	37.895	34,42%	25,13%
Empregador	34.932	7.940	22,73%	5,27%
Autônomo (Conta própria)	228.157	33.740	14,79%	22,38%
Total	832.089	150.780		100,00%

Fonte: Microdados da Pnad Covid19 - IBGE. Junho 2020.

Pessoas em home office, por cor/raça e escolaridade - Salvador/BA

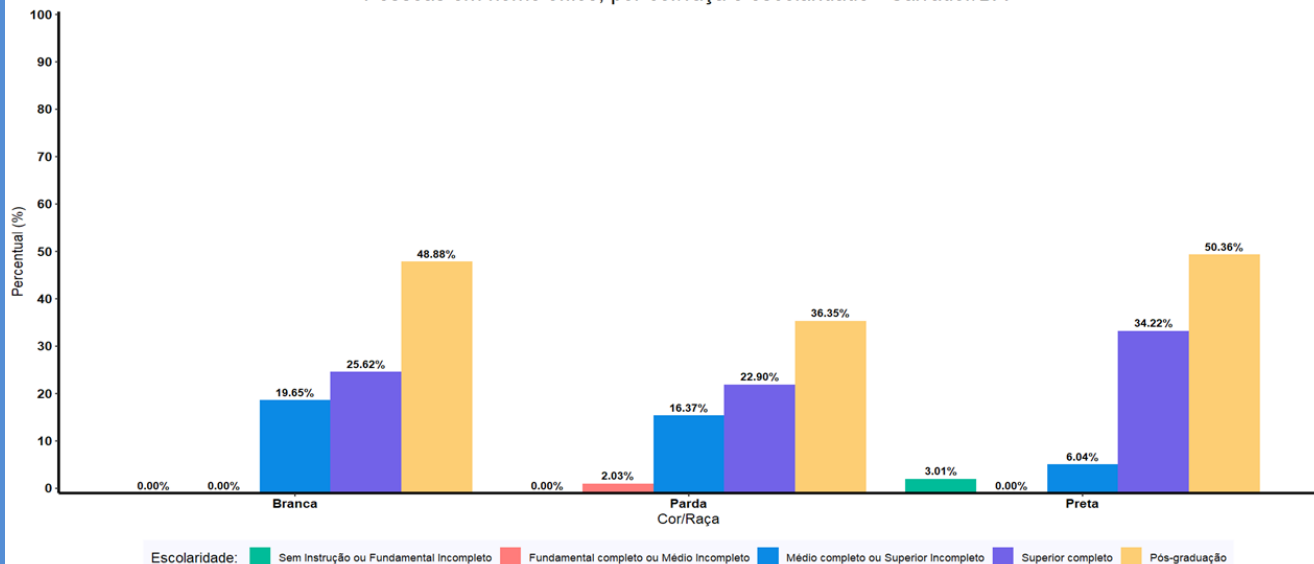

Fonte: Microdados da Pnad Covid19 - IBGE, Junho 2020.

Obs¹: Pessoas em home office = No dicionário -> C013 - Na semana passada, o(a) Sr(a) estava em trabalho remoto (home office ou teletrabalho)? R = Sim

Obs²: Total = No dicionário -> C001 - Na semana passada, por pelo menos uma hora, trabalhou ou fez algum bico? R=Sim

Obs³: Percentual em relação ao total = C013/C001

Trabalhadores em home office, por escolaridade e cor/raça

Escolaridade	Cor/Raça											
	Total			Em home office								
	Branca	Parda	Preta	Branca			Parda			Preta		
				N	Proporção na Escolaridade	Proporção Escolaridade/Total	N	Proporção na Escolaridade	Proporção Escolaridade/Total	N	Proporção na Escolaridade	Proporção Escolaridade/Total
Sem Instrução ou Fundamental Incompleto	4.336	16.355	25.130	-	0,00%	0,00%	-	0,00%	0,00%	758	3,01%	1,90%
Fundamental completo ou Médio Incompleto	5.268	45.175	41.324	-	0,00%	0,00%	918	2,03%	1,23%	-	0,00%	0,00%
Médio completo ou Superior Incompleto	51.155	189.108	142.680	10.054	19,65%	28,73%	30.959	16,37%	41,35%	8.623	6,04%	21,64%
Superior completo	45.891	108.555	60.626	11.757	25,62%	33,59%	24.860	22,90%	33,20%	20.748	34,22%	52,06%
Pós-graduação	26.983	49.894	19.318	13.190	48,88%	37,68%	18.137	36,35%	24,22%	9.728	50,36%	24,41%
Total	133.634	409.086	289.078	35.001		100,00%	74.873		100,00%	39.857		100,00%

Fonte: Microdados da PNAD Covid19 - IBGE, Junho 2020.

Pessoas em home office, por sexo e faixa etária - Salvador/BA

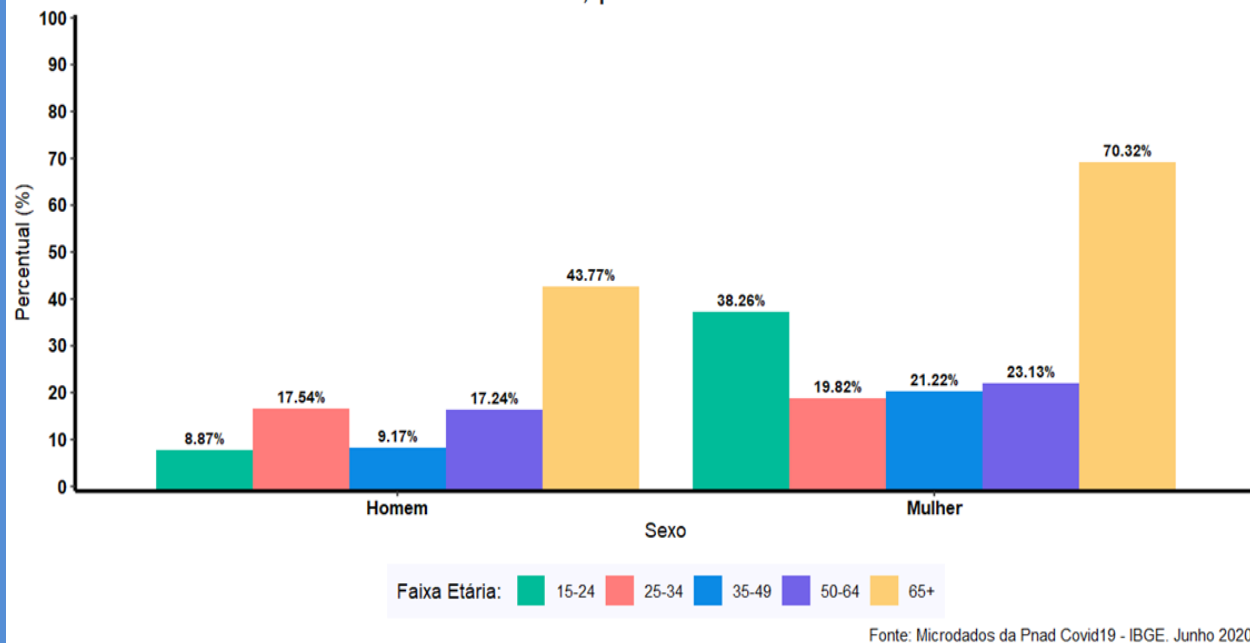

Obs¹: Pessoas em home office = No dicionário -> C013 - Na semana passada, o(a) Sr(a) estava em trabalho remoto (home office ou teletrabalho)? R = Sim

Obs²: Total = No dicionário -> C001 - Na semana passada, por pelo menos uma hora, trabalhou ou fez algum bico? R=Sim

001

Trabalhadores em home office, por sexo e faixa etária

Faixa Etária	Sexo							
	Total		Em home office					
	Homem	Mulher	Homem		Mulher			
			N	Proporção na Faixa etária	Proporção Faixa etária/Total	N	Proporção na Faixa etária	Proporção Faixa etária/Total
15-24	43.676	38.237	3.875	8,87%	6,47%	14.628	38,26%	16,09%
25-34	109.355	107.450	19.185	17,54%	32,04%	21.298	19,82%	23,43%
35-49	185.481	149.563	17.018	9,17%	28,42%	31.736	21,22%	34,91%
50-64	102.174	94.228	17.611	17,24%	29,41%	21.791	23,13%	23,97%
65+	5.008	2.057	2.192	43,77%	3,66%	1.447	70,32%	1,59%
Total	445.694	391.535	59.881		100,00%	90.900		100,00%

Fonte: Microdados da Pnad Covid19 - IBGE, Junho 2020.

Pessoas em home office, por cor/raça e sexo - Salvador/BA

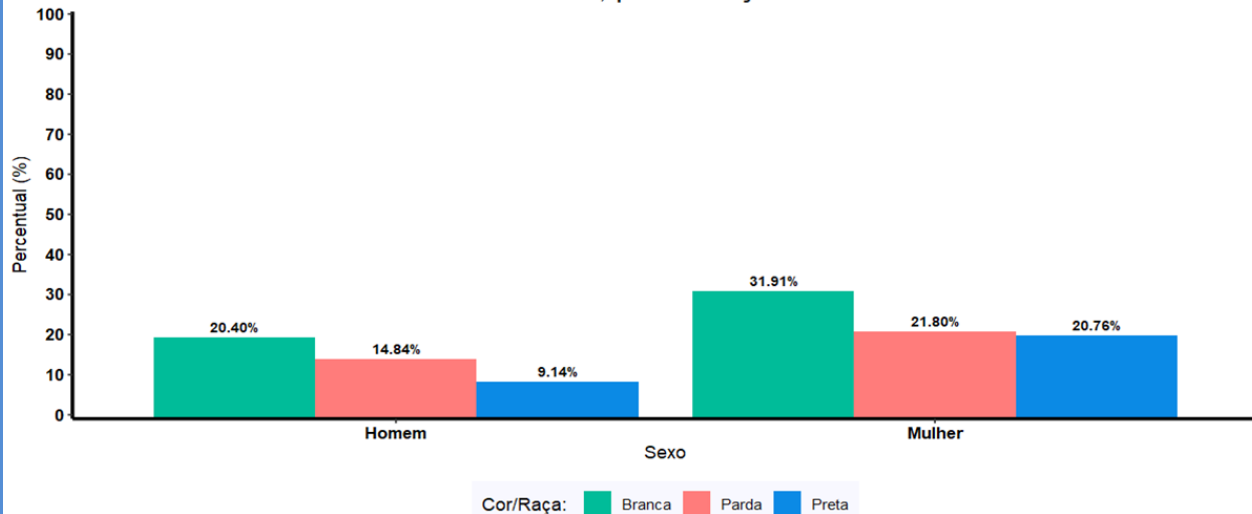

Fonte: Microdados da Pnad Covid19 - IBGE, Junho 2020.

Obs¹: Pessoas em home office = No dicionário -> C013 - Na semana passada, o(a) Sr(a) estava em trabalho remoto (home office ou teletrabalho)? R = Sim

Obs²: Total = No dicionário -> C001 - Na semana passada, por pelo menos uma hora, trabalhou ou fez algum bico? R=Sim

Obs³: Percentual em relação ao total = C013/C001

Trabalhadores em home office, por sexo e cor/raça

Cor/Raça	Sexo							
	Total		Em home office					
	Homem	Mulher	Homem			Mulher		
			N	Proporção na Cor	Proporção Cor/Total	N	Proporção na Cor	Proporção Cor/Total
Branca	66.403	67.230	13.545	20,40%	22,62%	21.456	31,91%	23,88%
Parda	205.464	203.622	30.490	14,84%	50,92%	44.383	21,80%	49,40%
Preta	173.441	115.637	15.845	9,14%	26,46%	24.011	20,76%	26,72%
Total	445.309	386.489	59.881		100,00%	89.850		100,00%

Fonte: Microdados da Pnad Covid19 - IBGE, Junho 2020.

Auxílio Emergencial

O auxílio emergencial é um benefício financeiro destinado aos trabalhadores informais, microempreendedores individuais (MEI), autônomos e desempregados, e tem por objetivo fornecer proteção emergencial no período de enfrentamento à crise causada pela pandemia do Coronavírus - COVID -19. O benefício no valor de R\$ 600,00 será pago por três meses, para até duas pessoas da mesma família. Para as famílias em que a mulher seja a única responsável pelas despesas da casa, o valor pago mensalmente será de R\$1.200,00. Quem recebe Bolsa Família poderá receber o Auxílio Emergencial, desde que seja mais vantajoso. Neste período o Bolsa Família ficará suspenso (Caixa Econômica).

No primeiro trimestre de 2020, Salvador era a capital brasileira com a maior taxa de desocupação. Cerca de 17,5% da população acima de 14 anos estava desempregada e em busca de recolocação profissional.

Mais de 1 milhão de pessoas pediram o auxílio emergencial do governo federal na cidade de Salvador.

Percentual de beneficiários do auxílio emergencial por faixa de renda – Salvador, junho 2020

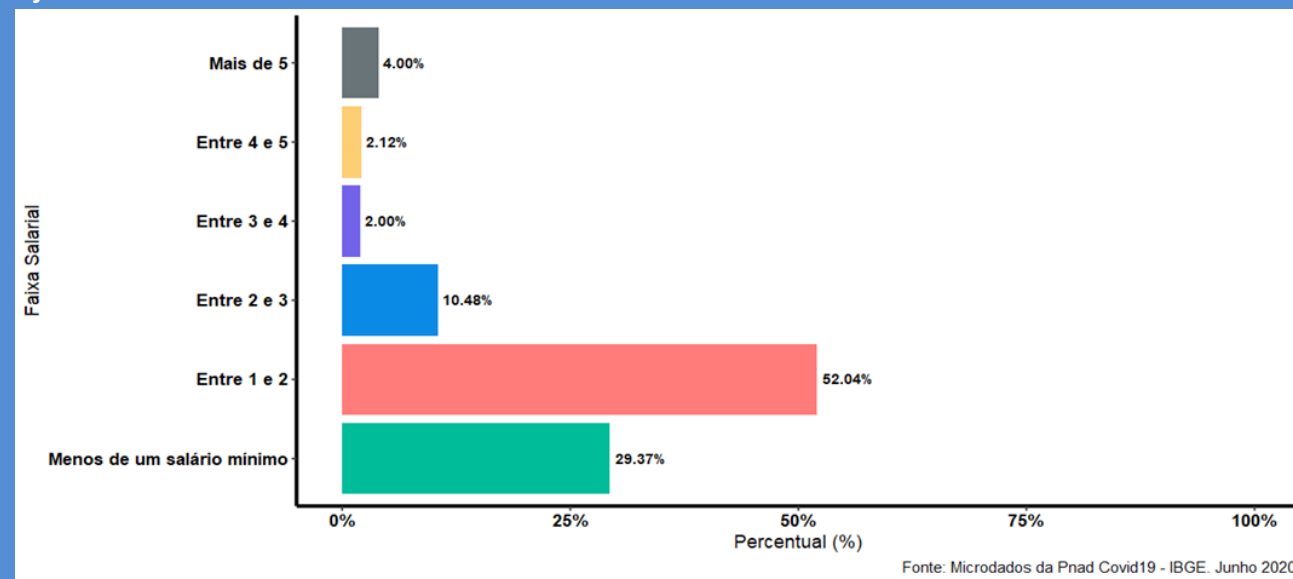

A grande maioria dos beneficiários de auxílio emergencial em Salvador recebiam menos que 1 salário mínimo (29,37%) e entre 1 e 2 salários mínimos 52%).

Entre os que se encontravam com rendimento menor que 1 salário mínimo, 73,9% recebiam o benefício, seguido de 45,39% entre os que recebiam entre 1 a 2 salários mínimos.

Trabalhadores que receberam auxílio emergencial, por faixa salarial

Faixa Salarial	Pessoas com auxilio	Total	Percentual em relação ao total ¹	Percentual em relação a faixa salarial ²
Menos de um salário mínimo	145.901	197.443	73,90%	29,37%
Entre 1 e 2	258.492	569.521	45,39%	52,04%
Entre 2 e 3	52.075	153.804	33,86%	10,48%
Entre 3 e 4	9.923	77.728	12,77%	2,00%
Entre 4 e 5	10.511	38.627	27,21%	2,12%
Mais de 5	19.860	107.926	18,40%	4,00%

Fonte: Microdados da Pnad Covid19 - IBGE. Junho 2020.

Obs¹: Pessoas com auxilio: No dicionário -> D0051 - Auxílios emergenciais relacionados ao coronavirus R = Sim

Obs²: Total = Total da amostra de faixa salarial

Fontes de dados

<https://agenciadenoticias.ibge.gov.br/agencia-noticias/2012-agencia-de-noticias/noticias/28368-cai-em-dois-milhoes-o-numero-de-trabalhadores-afastados-devido-a-pandemia-na-primeira-semana-de-julho>

leismunicipais.com.br

<https://auxilio.caixa.gov.br/#/inicio>

Microdados da PNAD COVID-19, IBGE, junho de 2020

Grupo Epidemiologia e Informação – Rede CoVida

Equipe Responsável:

Carlos Teles

Cleiton Rocha

José Guilherme Santana

Maria Yury Ichihara

Rafael Souza

Vivian Silva

REDE
CoVida
Ciência, Informação
e Solidariedade